

COMUNE DI VILLAGRANCA TIRRENA  
CITTA' METROPOLITANA DI MESSINA

OGGETTO: PROGETTO PER LA REALIZZAZIONE DI UNA PISCINA A SFIORO NELLA CORTE DI PERTINENZA DEL FABBRICATO CON LA SISTEMAZIONE DELLE AREE ESTERNE, DELL'IMMOBILE SITO NELLA VIA FELICE BISAZZA FRAZ. SERRO DEL COMUNE DI VILLAGRANCA TIRRENA (ME)

COMMITTENTE: KUKLINSKI PAUL E SZALSKI MARZENA IWONA

PROGETTISTA: GEOM. NATALINO CAVALLARO

DIRETTORE LAVORI: ARCH. PIETRO MERLINO

TAVOLA

01

ELABORATO  
STRALCI - PLANIMETRIA E DOC. FOTOGRAFICA

scala      protocollo      revisione      data

Geom. Cavallaro Natalino  
Via Calamaro 15  
Villafraanca Tirrena  
Tel: 3476991805  
e-mail: natcav1968@gmail.com

COMUNE DI VILLAGRANCA TIRRENA  
STRALCIO ORTOFOTO

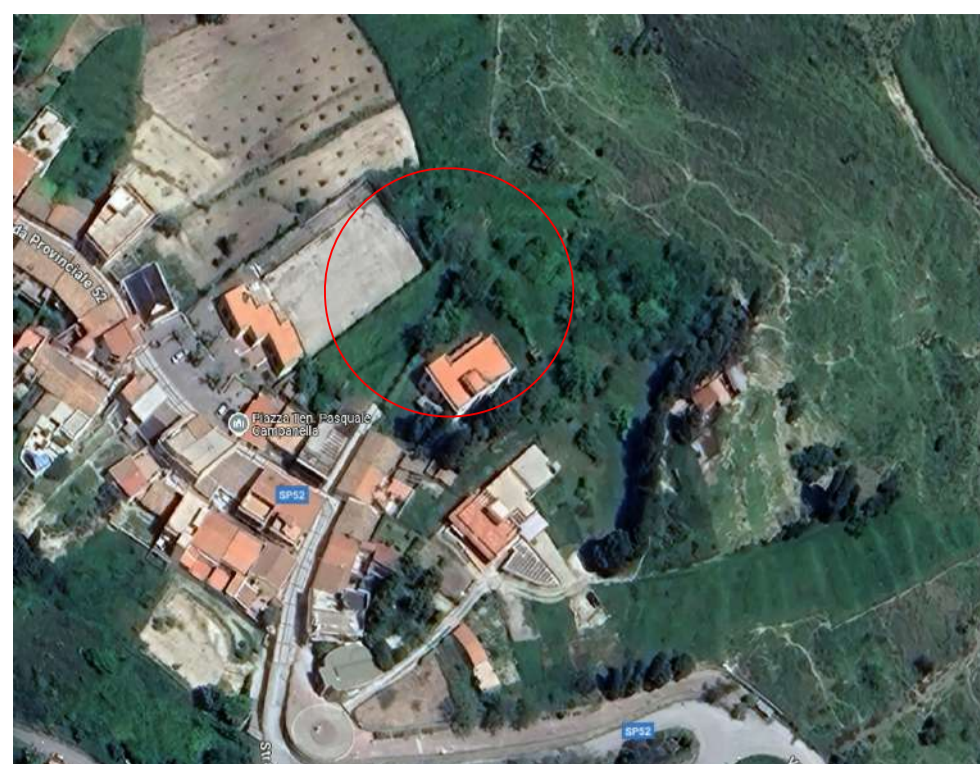

COMUNE DI VILLAGRANCA TIRRENA  
FOGLIO DI MAPPA N. 7 PART.LLA 711 SUB. 3

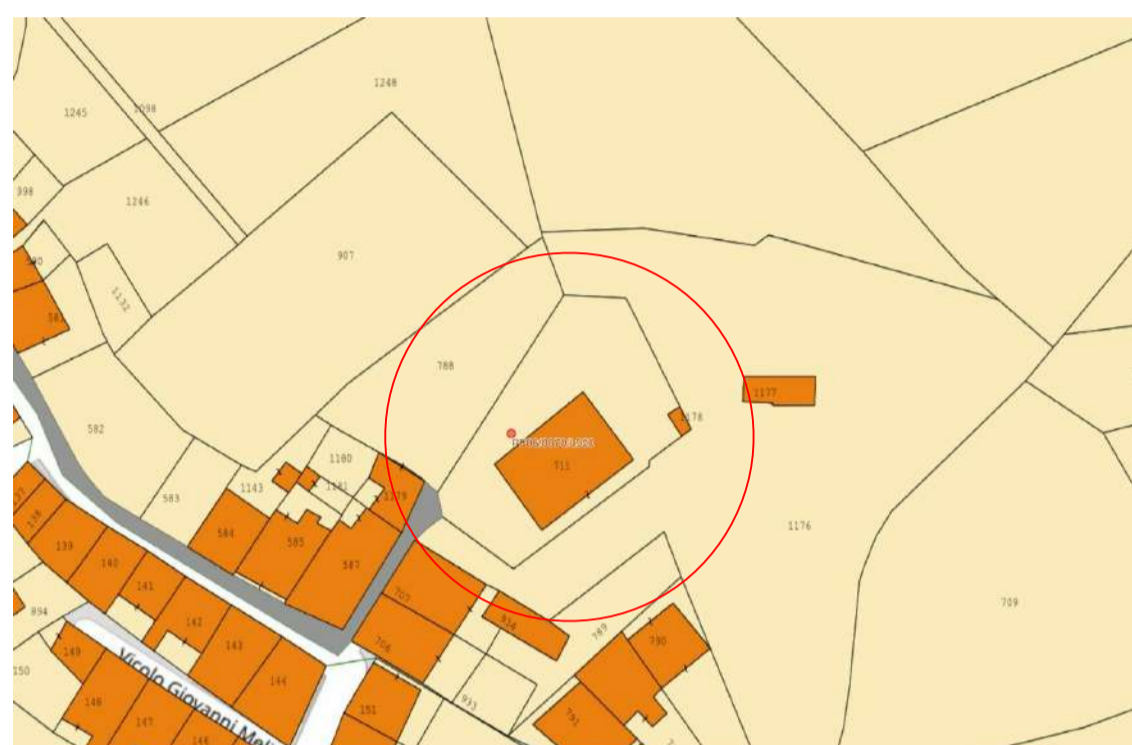

COMUNE DI VILLAGRANCA TIRRENA  
STRALCIO COROGRAFIA

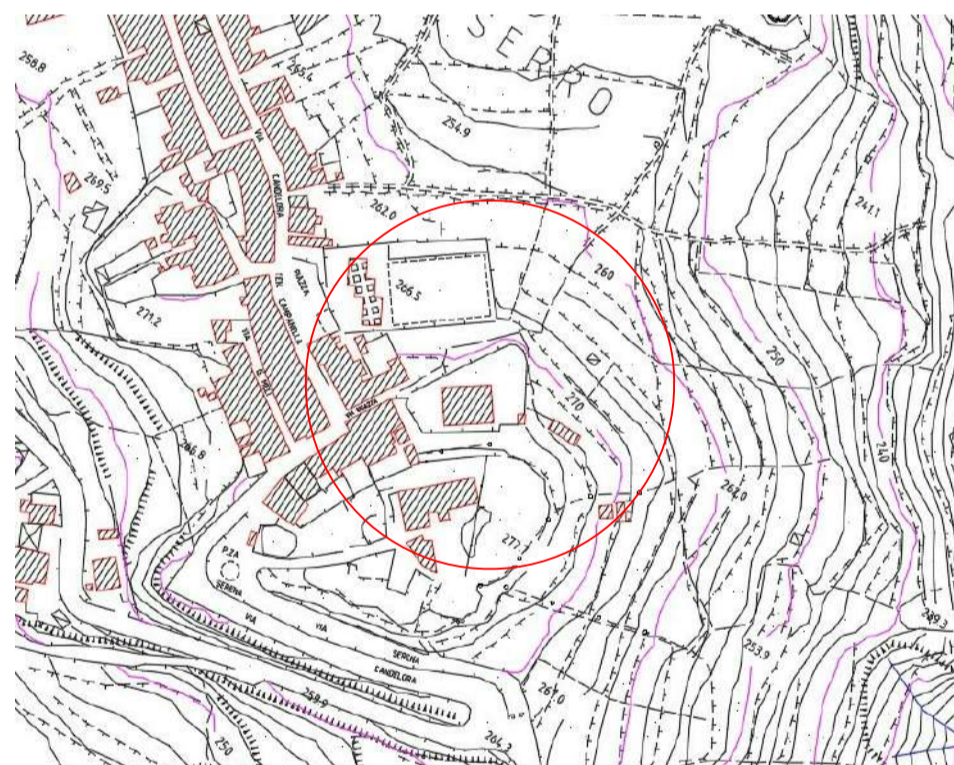

COMUNE DI VILLAGRANCA TIRRENA  
STRALCIO P.R.G.

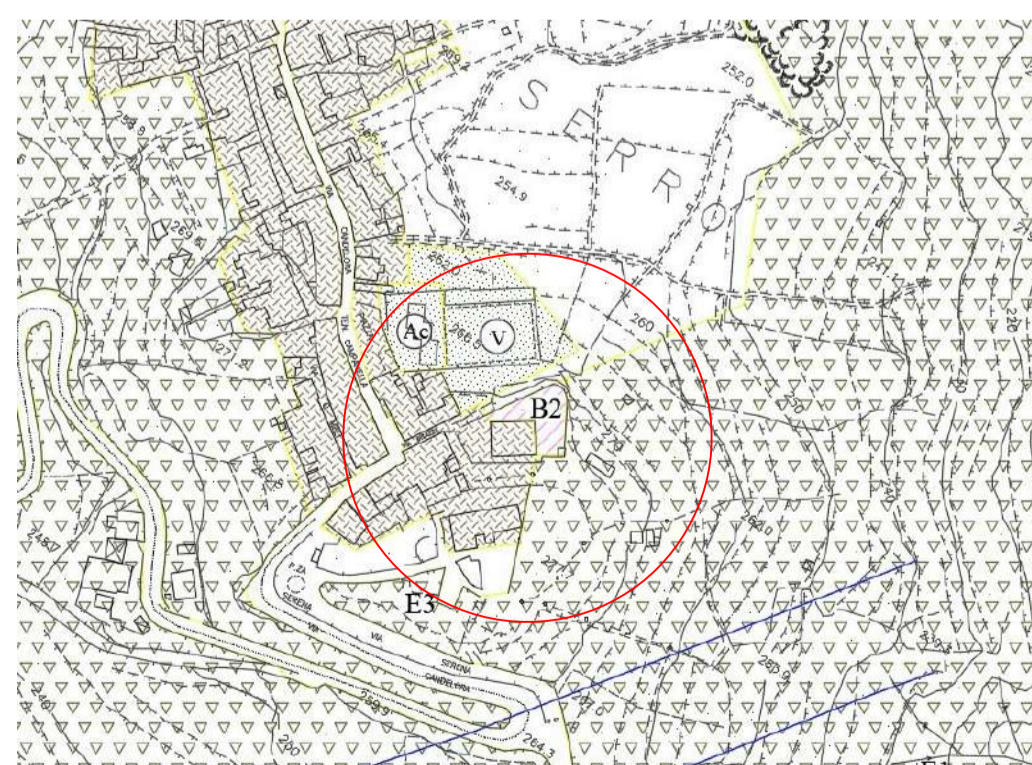

PLANIMETRIA GENERALE  
Scala 1:200

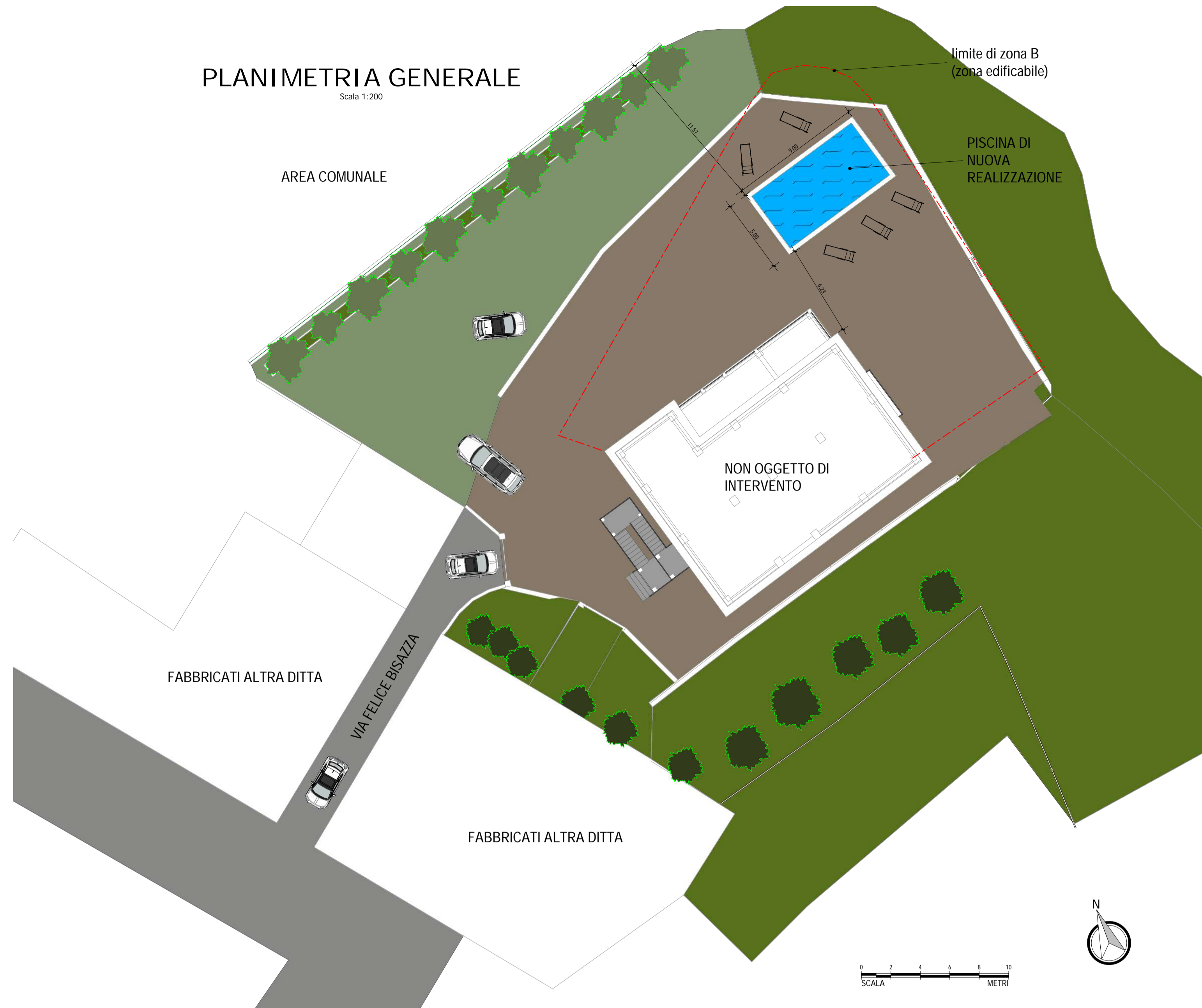

COMUNE DI VILLAGRANCA TIRRENA  
FOTO N. 1



COMUNE DI VILLAGRANCA TIRRENA  
FOTO N. 2



COMUNE DI VILLAGRANCA TIRRENA  
STRALCIO P.R.G. TAVOLA 4

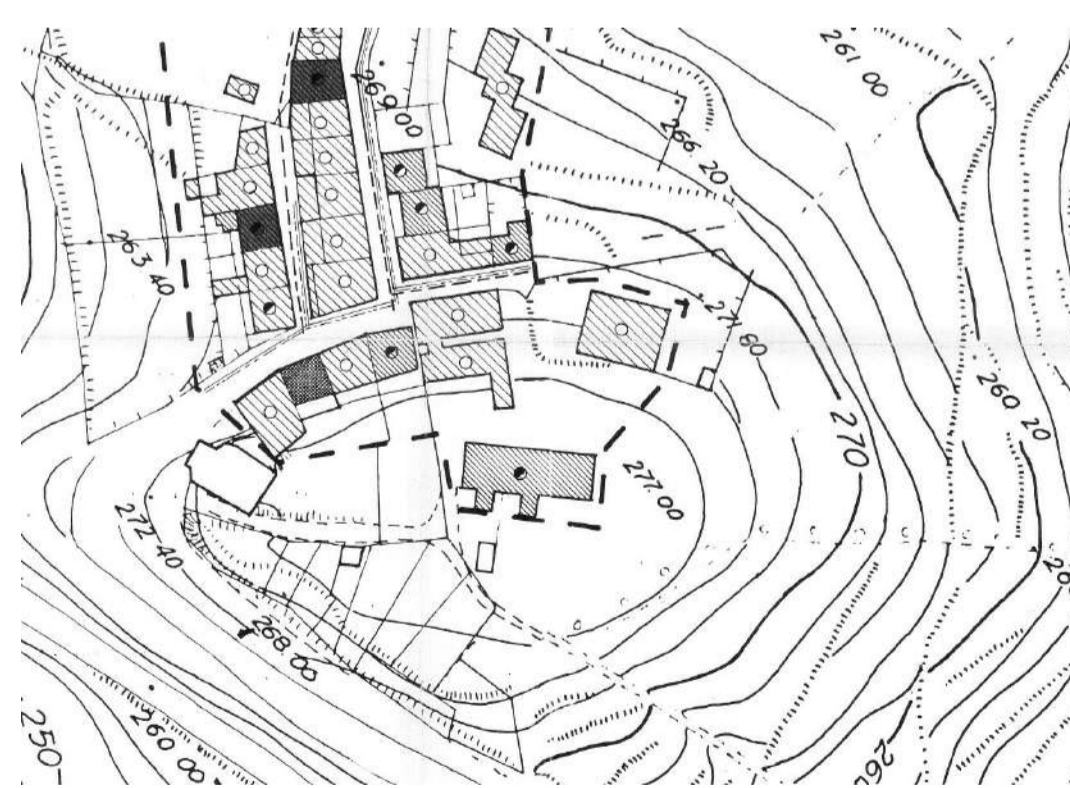

COMUNE DI VILLAGRANCA TIRRENA  
STRALCIO P.R.G. TAVOLA 5

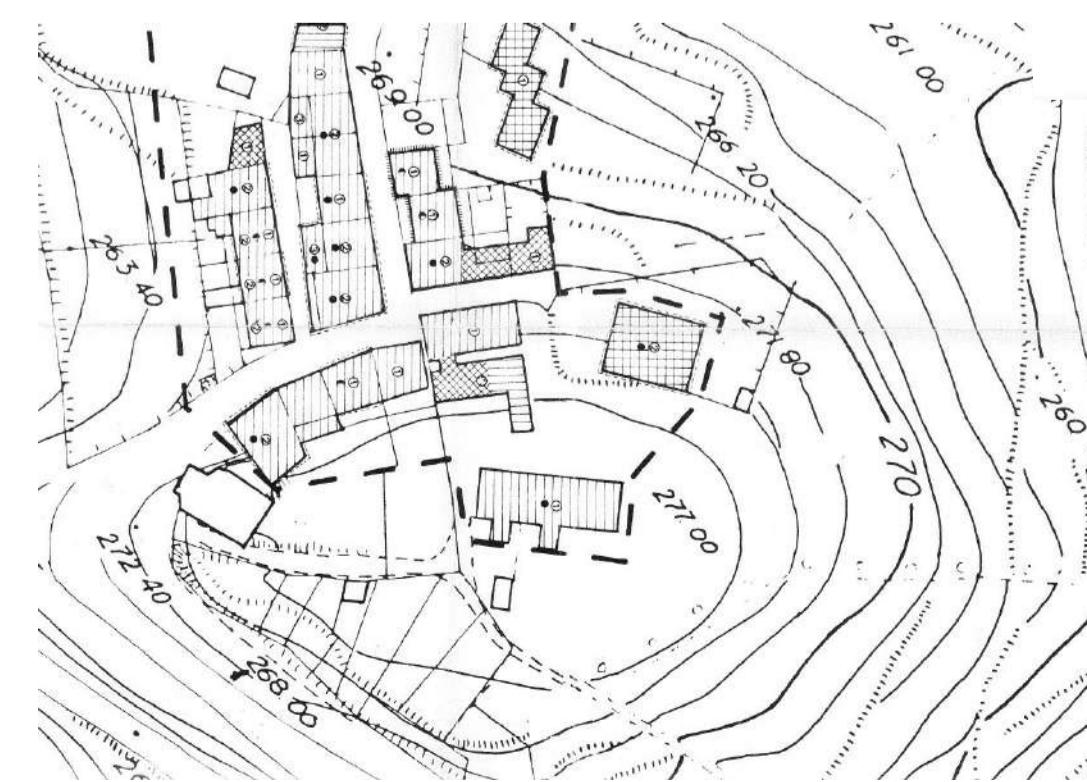

COMUNE DI VILLAGRANCA TIRRENA  
STRALCIO P.R.G. TAVOLA 7

